

Comuni di Casalecchio di Reno e Zola Predosa
Città Metropolitana di Bologna

PROGETTO DI TRASFORMAZIONE URBANISTICA
ALLEGATO ALL'ACCORDO DI PROGRAMMA
PER IL POLO FUNZIONALE DI ZONA B

SOGGETTO ATTUALE
PROGETTO
SHOPVILLE GRAN RENO S.r.l.
Via Fabio Filzi n.25
40124 - Milano

SPAZIO PER PROTOCOLLO UT.

PROGETTAZIONE ARCHITETTONICA, STRUTTURALE
Ing. Stefano Neri

PROGETTAZIONE IMPIANTI ELETTRICI
SY.TEC S.r.l. Dott. Ing. Luciano Grulla

PROGETTAZIONE IMPIANTI MECCANICI
Studio Nocera S.r.l. Ing. Filippo Borriani

CONSULENZA OPERE A VERDE
Studio Silva S.r.l. Dott. Marco Sassatelli

PROGETTO ESECUTIVO

TITOLO ELENCO
RILIEVO-PLANIMETRIA DELLO STATO DI FATTO

REV.	DATA	REVISIONE	REDAZIONE	CONTROLLATO	APPROVATO	SCALA
01	04.2023	emissione	A.C.	S.R.	S.R.	1:1000
02	07.2023	varianti non adottabili	LG	SR	SR	1000X

PE.U.ADP.SF.01

LEGENDA

***** "AREA DI INTERVENTO N°1" - MODIFICA ROTONDA ESISTENTE R1 - ESCLUSO DAL PRESENTE APPALTO

***** "AREA DI INTERVENTO N°2" - MODIFICA TRACCIATO STRADALE ESISTENTE-AB - ESCLUSO DAL PRESENTE APPALTO

***** "AREA DI INTERVENTO N°3" - NUOVO TRACCIATO STRADALE-CD

***** "AREA DI INTERVENTO N°4" - INTERRAMENTO SOTTOPASSO ESISTENTE - ESCLUSO DAL PRESENTE APPALTO

***** "AREA DI INTERVENTO N°5" - INSERIMENTO NUOVA ROTATORIA R2 - ESCLUSO DAL PRESENTE APPALTO

***** "AREA DI INTERVENTO N°6" - NUOVO PARCHEGGIO P1

***** "AREA DI INTERVENTO N°9" - RIPRISTINO BARRIERA NUOVA BAZZANESE - ESCLUSO DAL PRESENTE APPALTO

"INTERVENTO N°11" - SISTEMA DI SEGNALETICA PARCHEGGIO - ESCLUSO DAL PRESENTE APPALTO

N.B. PER LE QUOTE RELATIVE 0,00=68,50 S.L.M.

LEGENDA RETI ESISTENTI

COLLETTORE A GRANTIA ACQUE MISTE	OLEODOTTO POL-NAFO
COLLETTORE ACQUE DI PIOGGIA DA STRADE	CAVODOTTO ENEL
COLLETTORE A GRANTIA ACQUE BIANCHE	RETE ILLUMINAZIONE PUBBLICA
RETE IDRICA	TORRE FARI ESISTENTE
RETE GAS SMM IN ESERCIZIO	RETE GAS SMM DISMESSA

VERIFICARE IN SITO ESATTA POSIZIONE PIANO ALTIMETRICO DEI SOTTOSERVIZI ESISTENTI

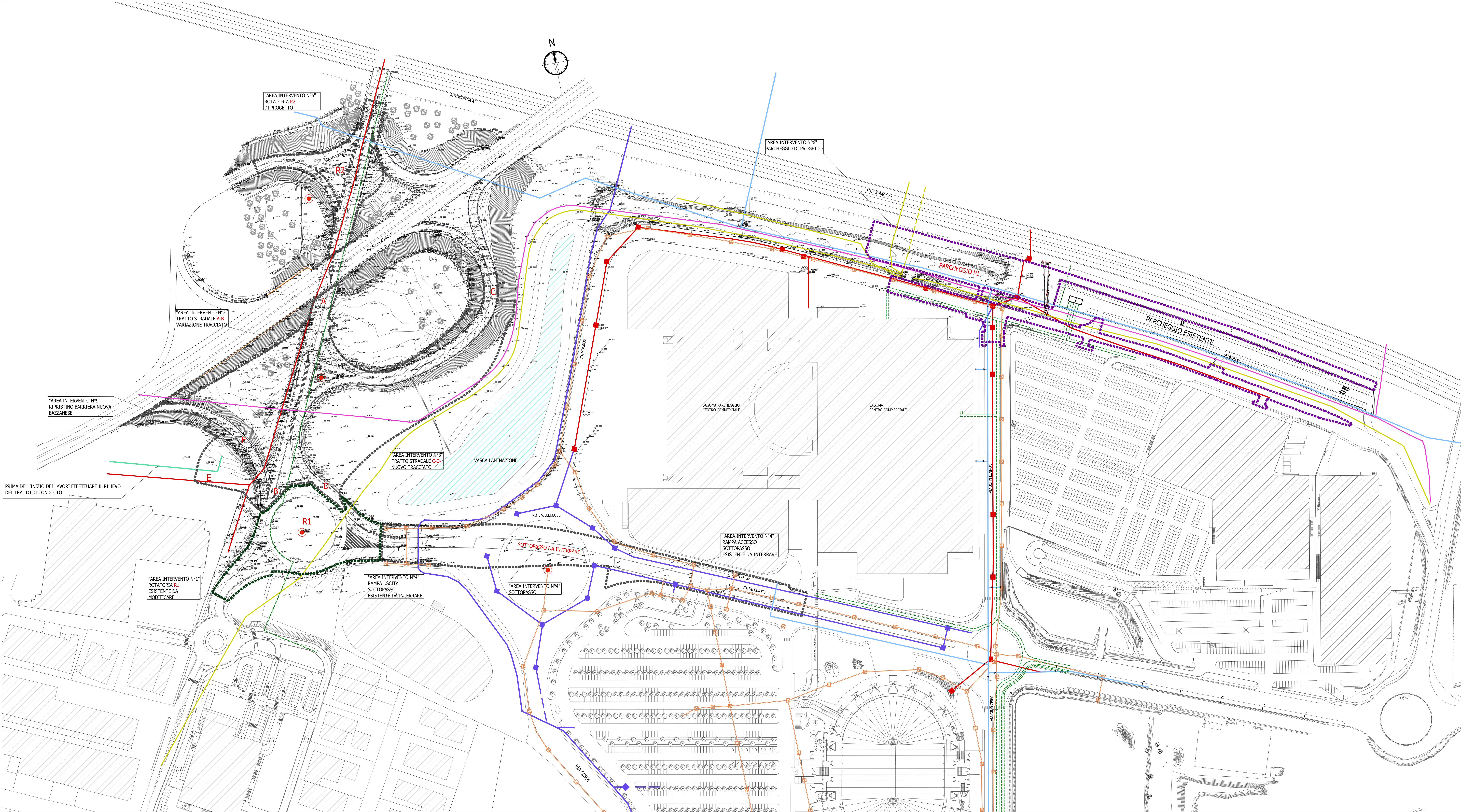

RILIEVO-PLANIMETRIA DELLO STATO DI FATTO-Sc 1:1000